Peccavi

M.Praetorius

Pec - ca - - - vi, pec - ca - vi,

Pec - - ca - - - vi fa - - te -

Pec - ca - vi, pec - ca - - - vi fa - te - or, pec -

Pec - ca - - - - - vi, pec - ca - -

Pec - - ca - - - vi, pec -

Pec - ca - - - - - - vi fa - te -

7

pec - ca - - - vi, fa - te - or, pec - ca - - - vi, pec -

or, pec - ca - vi, fa - - te - or,

- ca - - - - vi fa - te - or, pec - ca - - - -

- vi, pec - ca - vi, pec -

ca - vi fa - te - or, pec - ca - - - - vi fa -

or, pec - ca - - vi, pec - ca -

12

ca - vi, fa - te - or, tu pro me, Chri - - - - -

fa - - - te - or, tu pro me, Chri - - - ste,

- - vi, fa - re - ore, tu pro me, tu pro me, Chri - ste,

- ca - vi, fa - te - or tu pro me, Chri - - - ste,

- te - or, tu pro me, Chri - - - - ste, lu -

- - vi, fa - te - or, tu - pro me, Chri - - ste,

Copyright © Capela de la torre 2008

17

ste, lu - i - sti, lu - i - sti, lu - i -

tu pro me Chri - ste, Chris - - ste, lu - i - -

lu - i - sti, tu pro me, Chri - ste, lu - i - sti,

lu - i - - sti, lu - i - sti,

i - sti, lu - i sti, tu pro me, Chri -

lu - i - sti, tu pro me, Chri - ste,

21

sti, lu - i - - sti suf - fi - ci - ens, suf - fi - ci - ens a - ni -

-sti suf - fi - - di - ens a - ni - ma,

tu pro me, Chri - ste, lu - i - sti su - fi - - ci - ens a - ni - ma et cor - po - re,

lu - i - sti, lu - i - sti suf - fi - ci - ens a - - ni - ma,

ste, lu - i - sti suf - fi - ci - ens a - - ni - ma

tu pro me, Chri - ste, lu - i - sti suf - fi - - ci - ens a -

26

ma, a - ni - ma et cor - po - re et cor - po - re sup pli -

a - ni - ma et cor - - po - re sup - pli - -

et cor - po - re, et cor - po - re sup - pli - ci - um, sup - pli -

a - ni - ma et cor - po - re sup - pli -

a - ni - ma et cor - po - re sup - pli - -

- ni - ma et cor - po - re sup - - pli - -

31

- ci - um.Quid ti - bi pro tan - to, quid ti - bi pro tan - - to, Sal-

- ci - um. Quid ti - bi,quid ti - bi pro tan - - - - to,

- ci - um. Quid ti - bi pro tan - to,quid ti - bi pro tan - to, Sal -

- ci - um. Quid ti - bi pro tan - to, Sal - va -

- ci- um. Quid ti - bi pro tan - to?

- ci - um.

36

va - tor, a - mo - re re-pen - dam, a - mo - re re- pen - - dam?

Sal - va - tor, a - mo - re re-pen - dam, a - mo - re re - pen - dam?

- va - tor, a - mo - re re-pen - dam, a - mo - re re - pen - dam?

- tor, a - mo - re re-pen - dam, a - mo - re re- pen - - dam? Can - ta - bo

Can - ta - bo

Can - ta - bo

41

Can - ta - bo lau - des, can - ta - bo lau - des

Can - ta - bo lau - des, can - ta - bo lau - des

Can - ta - bo lau - des, can - ta - bo lau - des

lau - des, can - ta - bo lau - des

lau - des, can - ta - bo lau - des

lau - des, can - ta - bo lau - des

46

tem - pus in om - ne tu -

tem - pus in om - ne tu -

tem - pus in om - ne tu - as, tem - pus in om - ne tu -

tem - pus in om - ne tu - as.

tem - pus in om - ne tu - as, tem - pus in om - ne tu -

tem pus in om - ne tu - as.

50

as.

as.

as. Quid ti - bi pro tan - to,quid ti - bi pro tan - to, Sal - va -

Quid ti - bi pro tan - to,quid ti - bi, quid ti - bi pro tan - - to, Sal - va -

as. Quid ti - bi pro tan - to,quid ti - bi pro tan - - to, Sal - va -

Quid ti - bi pro tan - to, quid ti - bi pro tan - - - to, Sal - va - -

55

Can - ta - bo

Can - ta - bo

tor, a - mo - re re - pen - dam, a - mo - re re - pen - dam? Can - ta - bo

tor, a - mo - re re - pen - dam, a - mo - re re - pen - dam?

tor, a - mo - re re - pen - dam, a - mo - re re - pen - - dam?

tor, a - mo - re re - pen - dam, a - mo - re re - pen - - dam?

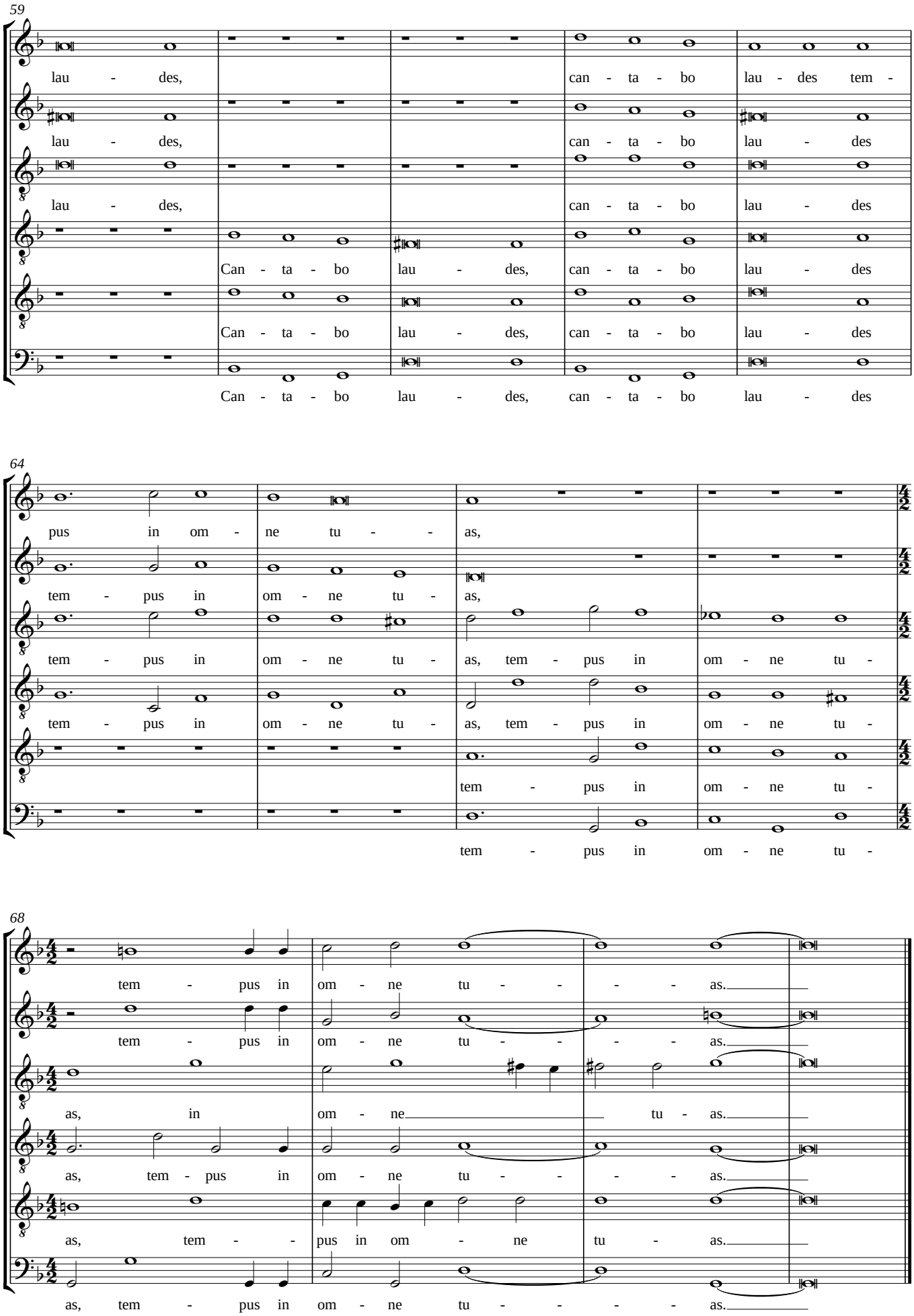
59
lau - des, can - ta - bo lau - des tem -
lau - des, can - ta - bo lau - des
lau - des, can - ta - bo lau - des
Can - ta - bo lau - des, can - ta - bo lau - des
Can - ta - bo lau - des, can - ta - bo lau - des
Can - ta - bo lau - des, can - ta - bo lau - des
64
pus in om - ne tu - as,
tem - pus in om - ne tu - as,
tem - pus in om - ne tu - as, tem - pus in om - ne tu -
tem - pus in om - ne tu - as, tem - pus in om - ne tu -
tem - pus in om - ne tu -
tem - pus in om - ne tu -
68
tem - pus in om - ne tu - - - as.
tem - pus in om - ne tu - - - as.
as, in om - ne tu - as.
as, tem - pus in om - ne tu - - - as.
as, tem - - pus in om - ne tu - as.
as, tem - pus in om - ne tu - - - as.